

POR QUE O MEU CELULAR FICA SEM SINAL EM SÃO PAULO?

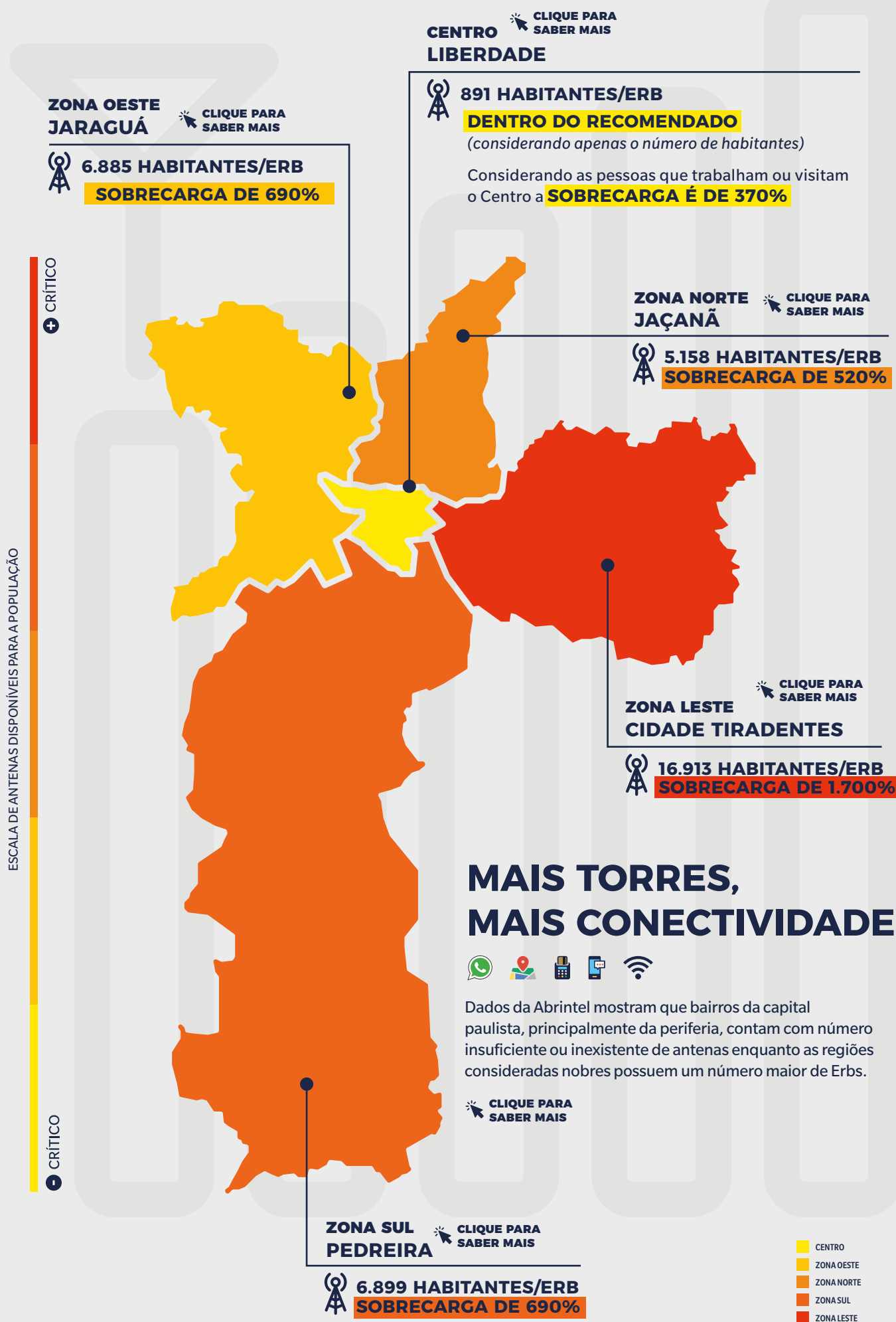

EM COMPARAÇÃO: NÚMERO DE HABITANTES POR ERBS EM OUTROS LOCAIS

4.076 Buenos Aires	3.462 Lima	2.591 Brasil	Parque do Carmo _____ 7
309 Califórnia	262 Londres	99 Tóquio	José Bonifácio _____ 8
			Cidade Tiradentes _____ 13
			Vila Jacuí _____ 15
			Alto de Pinheiros _____ 20
			Limão _____ 23
			Ipiranga _____ 63
			Liberdade _____ 65
			Tatuapé _____ 77
			Itaquera _____ 82
			Bela Vista _____ 155

POR QUE ISTO ACONTECE?

A lei 13756 que regula hoje a instalação de Erbs em São Paulo é de 2004, quando nem existia o 4G. Nessa época os equipamentos das Erbs eram do tamanho de um container. Por isso a Lei só permite a instalação de Erbs em ruas com mais de 10 metros de largura, o suficiente para transportar estes containers. Hoje, os mesmos equipamentos ocupam o espaço de uma máquina de lavar roupas.

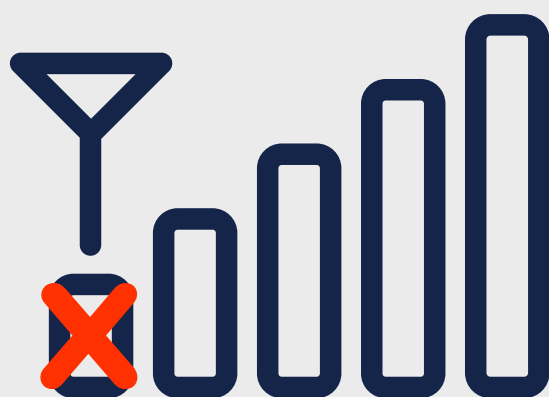

Você sabia que a lei 13.756 só permite a instalação de ERBs em terrenos que só tenham título de propriedade formal?

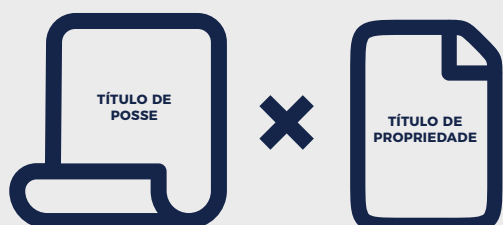

O problema é que em muitas regiões de São Paulo os ocupantes dos terrenos, mesmo os legítimos, só contam com títulos de posse. O resultado é vizinhanças inteiras sem uma antena de celular.

AJUDE A CONECTAR SÃO PAULO AO MUNDO: COBRE DA CÂMARA DE VEREADORES A APROVAÇÃO DO PL 751

NÚMERO DE ERBS POR REGIÃO/BAIRRO

ZONA LESTE

1	Cidade Tiradentes	16.913	13	219.868	17x
2	José Bonifácio	13.546	8	108.366	13,6x
3	Vila Jacuí	11.198	15	167.965	11,2x
4	Parque do Carmo	9.948	7	69.630	10x
5	Jardim Helena	9.038	17	153.634	9,1x
6	Cidade Líder	8.141	16	130.255	8,2x
7	Iguatemi	7.916	16	126.645	8x
8	Ponte Rasa	7.803	12	93.631	7,9x
9	Lajeado	7.716	24	185.184	7,8x
10	São Miguel Paulista	7.169	13	93.187	7,2x

Distrito	Habitantes/ERB	ERBs existentes	População ¹	Excedente de habitantes/ERB ²
----------	----------------	-----------------	------------------------	--

ZONA OESTE

1	Jaraguá	6.885	32	220.292	6,9x
2	Brasília	6.224	45	280.069	6,3x
3	Raposo Tavares	5.385	18	96.914	5,4x
4	Cachoeirinha	4.498	35	157.408	4,5x
5	Perus	3.542	24	85.002	3,6x
6	Limão	3.504	23	80.571	3,6x
7	São Domingos	3.363	27	90.777	3,4x
8	Rio Pequeno	3.136	37	115.999	3,2x
9	Pirituba	2.977	55	163.696	3,0x
10	Freguesia do Ó	2.939	47	138.101	3,0x

Distrito	Habitantes/ERB	ERBs existentes	População ¹	Excedente de habitantes/ERB ²
----------	----------------	-----------------	------------------------	--

CENTRO

1	Liberdade	891	65	57.860	0,9x
2	República	840	51	42.802	0,9x
3	Santa Cecília	650	98	63.689	0,7x
4	Bom Retiro	550	52	28.591	0,6x
5	Pari	490	33	16.144	0,5x
6	Brás	410	65	26.587	0,5x
7	Bela Vista	370	155	57.204	0,4x
8	Consolação	363	124	44.991	0,4x
9	Barra Funda	245	53	12.977	0,3x
10	Sé	193	112	21.564	0,2x

Distrito	Habitantes/ERB	ERBs existentes	População ¹	Excedente de habitantes/ERB ²
----------	----------------	-----------------	------------------------	--

ZONA SUL

1	Pedreira	6.899	23	158.656	6,9x
2	Grajaú	6.091	73	444.593	6,1x
3	Jd. São Luís	5.450	48	261.586	5,5x
4	Campo Limpo	5.146	42	216.098	5,2x
5	Marsilac	5.090	2	10.180	5,1x
6	Capão Redondo	4.440	62	275.230	4,5x
7	Cidade Ademar	4.433	56	248.215	4,5x
8	Jd. Ângela	4.422	66	291.798	4,5x
9	Sacomã	4.404	54	237.769	4,5x
10	Parelheiros	4.301	34	146.212	4,4x

Distrito	Habitantes/ERB	ERBs existentes	População ¹	Excedente de habitantes/ERB ²
----------	----------------	-----------------	------------------------	--

ZONA NORTE

1	Jaçanã	5.158	18	92.836	5,2x
2	Vila Medeiros	4.767	27	128.692	4,8x
3	Tremembé	3.870	48	185.731	3,9x
4	Mandaqui	3.400	30	101.994	3,4x
5	Casa Verde	1.761	43	75.687	1,8x
6	Tucuruvi	1.737	51	88.566	1,8x
7	Vila Maria	1.513	71	107.395	1,6x
8	Santana	1.341	84	112.613	1,4x
9	Vila Guilherme	664	73	48.407	0,7x

Distrito	Habitantes/ERB	ERBs existentes	População ¹	Excedente de habitantes/ERB ²
----------	----------------	-----------------	------------------------	--



- CENTRO
- ZONA OESTE
- ZONA NORTE
- ZONA SUL
- ZONA LESTE

¹População em 2010

²Quantas vezes operam acima do mínimo recomendado pela UIT